

【概要書】 リフレッシュプラザ柏 春祭り 2026

カルチュア・コンビニエンス・クラブ株式会社

前回開催時の様子



- ▶ イベント名 | リフレッシュプラザ柏 春祭り 2026
- ▶ イベント内容 | 各団体演奏/演舞・縁日屋台・WS
- ▶ 開催日時 | 2025年3月22日(日) 10:00-16:00
- ▶ 会場 | 〒277-0054 千葉県柏市南増尾58-3 リフレッシュプラザ柏
- ▶ 来場目標 | 5,000人
- ▶ 主催 | 柏ウェルネスパートナーズ
- ▶ 企画共催 | 柏の葉T-SITE・青森ねぶた祭文化振興会
- ▶ お問い合わせ | 04-7197-1119(柏の葉T-SITE 嘉陽)



市民の交流・生涯学習、健康増進、憩いの広場を提供する、知己域に根差した快適な空間

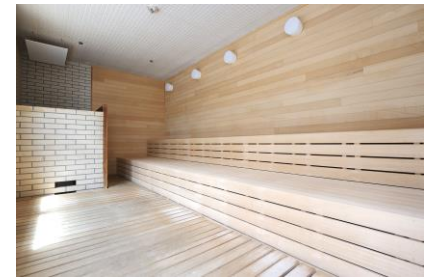

リフレッシュプラザ柏
Refresh Plaza Kashiwa

〒277-0054
千葉県柏市南増尾58-3

TEL:04-7173-5900
FAX:04-7173-5905

営業時間 9:00～22:00 (最終入場時間21:00)
プール遊泳終了時間 21:45



● 出店料

1日当たりの売上に10%を乗じた金額を、出店料としてお支払いいただきます。

売上に10%を乗じた金額が下記金額に満たない場合は、

売上の大小に関わらず最低保証料金が出店料として適用されます。

最低保証1ブースあたり5,500円(税込)/日

※2ブース使用の場合は11,000円(税込)/日

● 出店サイズ

テント出店：1ブース辺り3m×3m

キッチンカー出店：車両スペース1台分

● テント備品貸出

セットレンタル：7,700円(税込) (テント×1 長机×1 椅子×2)

テント：5,500円(税込)

長机：2,200円(税込)

パイプ椅子：1,100円(税込)

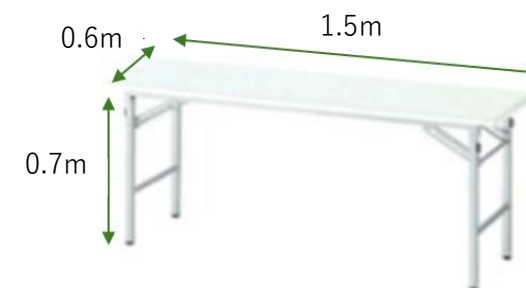

- 宛先:kashiwanoha_event@ccc.co.jp(イベント担当宛)
- 件名:リフレッシュプラザ柏春祭り_出店名●●_ご担当者名●●

- **メール本文**

- ・貴社名:
- ・出店名:
- ・出店名(フリガナ):
- ・出店形態:テント、
- ・取扱商品:※レイアウト作成の参考にする為、簡潔にご記入ください
- ・ホームページURL:
- ・インスタアカウント:
- ・ご担当者名:
- ・ご担当者名(フリガナ):
- ・電話番号:
- ・メールアドレス:
- ・ご住所:〒
- ・テント、備品レンタル希望の有無: ※キャンプ用不可ペグの使用不可必ずウエイトをお持ちください。
- ・希望ブース数:
- ・車両搬入出の有無:
- ・荷下ろし所要時間目安: ※テント設営・商品展開は車両移動後になりますのでご了承ください。
- ・荷下ろし後の設営時間目安:

- **貼付ファイル**

商品写真 2～3枚(横長3:4または正方形で高画質なものを推奨)

※チラシやHP、SNSに掲載させていただく場合がございますので、予めご了承ください

※エントリーをいただいてもご出店が確定されるわけではございませんので、あらかじめご了承下さい。

主催

柏ウェルネスパートナーズ

お問合せ

柏の葉T-SITE（カルチュア・コンビニエンス・クラブ株式会社）

柏の葉T-SITE販促・イベント企画 嘉陽宗介

MAIL : Sosuke.Kayo@ccc.co.jp

TEL : 04-7197-1119